Universidad ORT Uruguay
Facultad de Ingeniería

Obligatorio Diseño de Aplicaciones 1

Nicolás Casasco Nº 236894
https://github.com/ncasasco/DisApl1

2021

Índice

Descripción general **3**
Funcionalidades no implementadas 3
Descripción y justificación de diseño **3**
Diagrama de paquetes 3
Diagrama de clases 4
Interfaz 4
Cobertura de pruebas unitarias **5**
Anexo **6**
Casos de prueba 6
Registro de productor 6
Login de productor 7

Descripción general

El trabajo en cuestión consiste en desarrollar una prueba de concepto de un sistema con capacidades de gestión de espectáculos y eventos para una empresa. Para implementar dicho sistema, se tienen dos entidades: “User”, en donde se almacenan las variables pertenecientes a los usuarios registrados en el sistema, y “Eventos”, en donde se encuentran las variables de los eventos.

Se permite la creación de productores en donde cada nombre de mail debe ser único y se guarda en el sistema, completando todos los datos para el registro exitoso. La contraseña es guardada en hash y se respetan los requisitos para cada campo. Luego para iniciar sesión se debe indicar el nombre del usuario con su respectiva contraseña. El productor una vez ingresado es capaz de acceder a todas las vistas de interfaz, pudiendo crear y visualizar eventos.

Funcionalidades no implementadas

- Creación de eventos
- Compra de entradas

Descripción y justificación de diseño

Diagrama de paquetes

Se considera que con las clases implementadas para la funcionalidad se tienen sólo dos paquetes (además de uno para testing), uno para la interfaz y el otro que contenga los objetos del proyecto. Se incluyen los repositorios aquí dentro ya que no es una mala práctica hacerlo.

Los objetos tales como los usuarios (ya sean usuarios comunes o productores) y eventos se guardan en la BusinessLogic, en donde a su vez se almacenan las colecciones de dichos objetos, denominados repositorios o “repo”.

Diagrama de clases

Interfaz

La interfaz del sistema fue implementada teniendo en cuenta como principal objetivo la facilidad de uso para el usuario. Como resultado se obtuvo un diseño minimalista, con botones grandes, apuntando a la consistencia y eficiencia, así como también que los errores que se puedan generar sean de fácil solución para el usuario.

El uso mínimo de ventanas era algo necesario por motivos de accesibilidad así como también de manejabilidad de código. Por lo tanto se tienen únicamente dos ventanas principales, que cumplen propósitos muy distintos, la del registro y login de productores, y la de menú principal, desde donde se pueden acceder a las distintas funcionalidades.

Menú Principal:

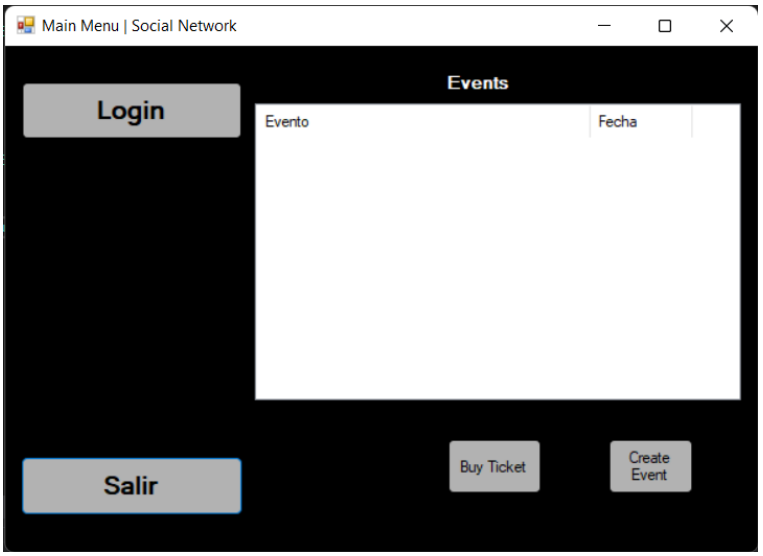

Menú de inicio de sesión de los productores:

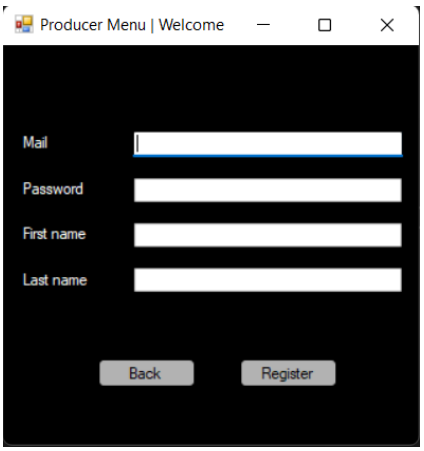

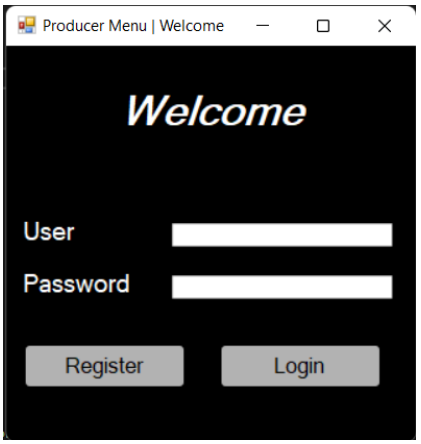

La interfaz se comunica con la lógica de negocio a través de la clase CredentialsManager.cs, en donde se encuentran almacenados los nombres de usuario y contraseñas, a la vez que controla las credenciales de los mismos.

Cobertura de pruebas unitarias

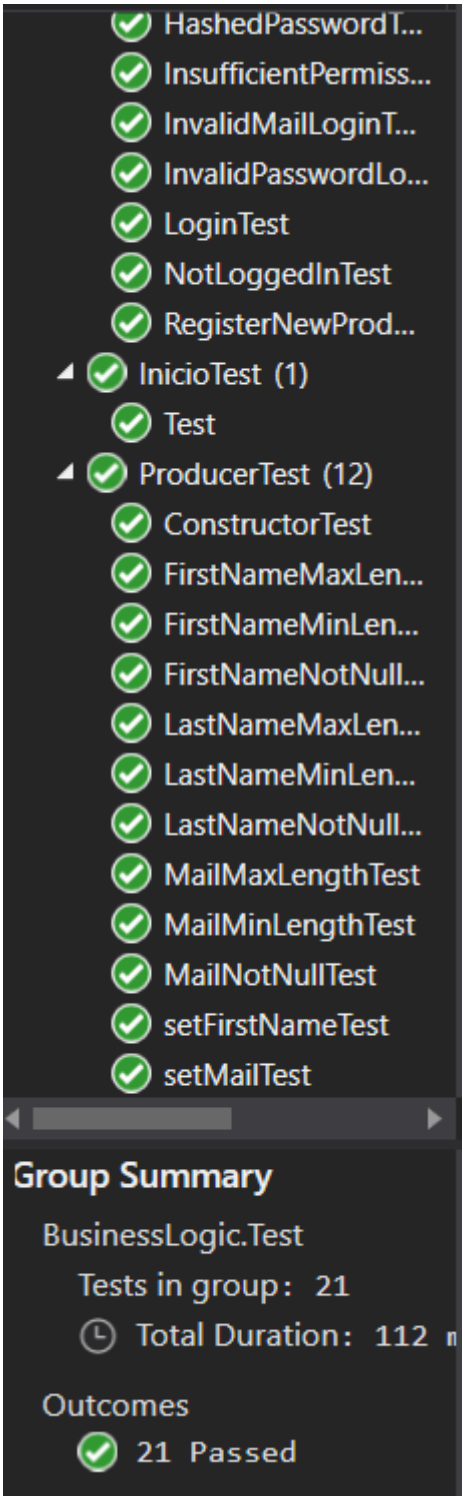

Las pruebas unitarias realizadas resultaron todas en verde y fueron responsables de una mejoría a la hora de programar. TDD ayudó a probar una gran cantidad de casos y verificar que lo que se hizo esté bien hecho. Las pruebas dentro de ProducerTest están enfocadas en lo que es el registro de un productor y su creación. En CredentialsManagerTest se ve más a fondo el tema del inicio de sesión y la diferencia entre un usuario normal y un productor.

Por ejemplo, cuando se presiona el botón Register, CredentialsManager añade a la lista de usuarios al usuario que se quiere crear, sin antes comprobar que cumple con las validaciones.

Anexo

Casos de prueba

Registro de productor

Caso 1: Campos vacíos

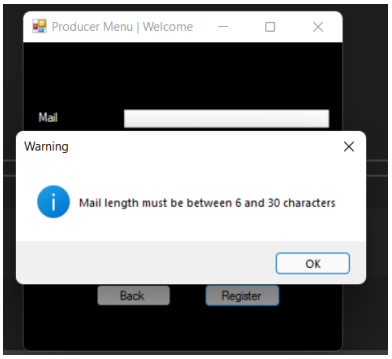

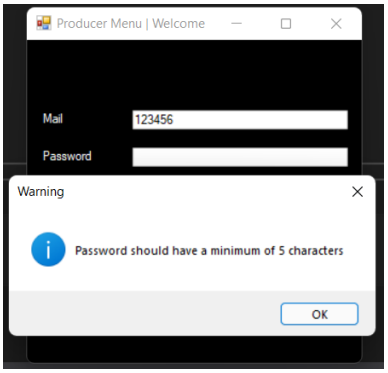

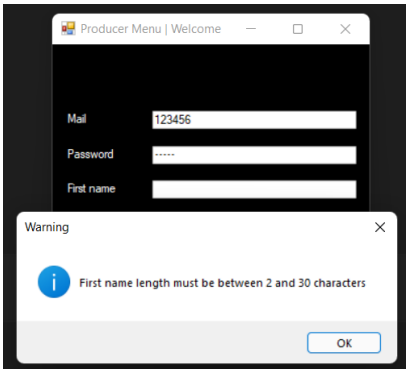

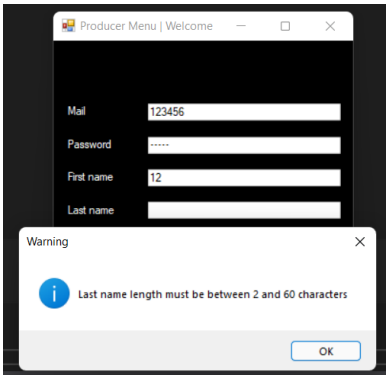

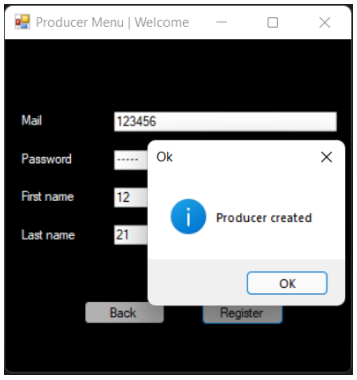

Caso 2: Valores inválidos

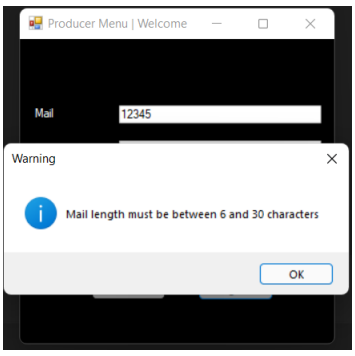

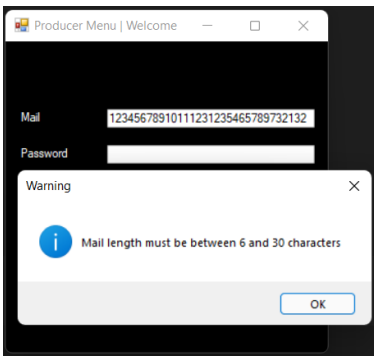

Login de productor

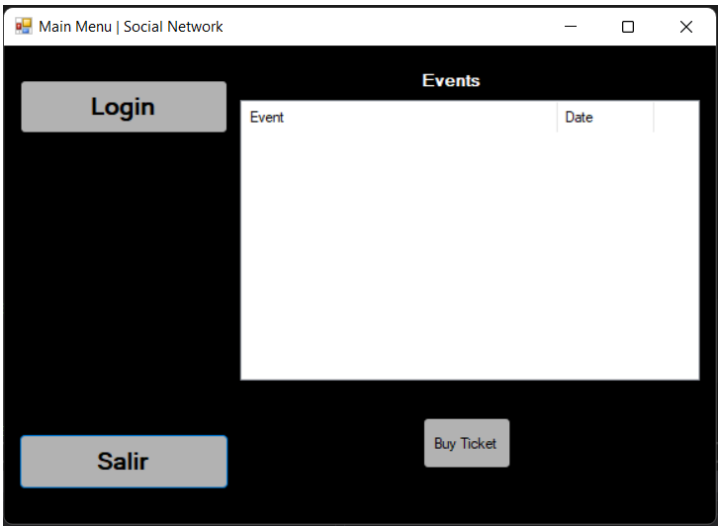

Prueba con Productor del primer ejemplo (usuario 123456, contraseña 12345)

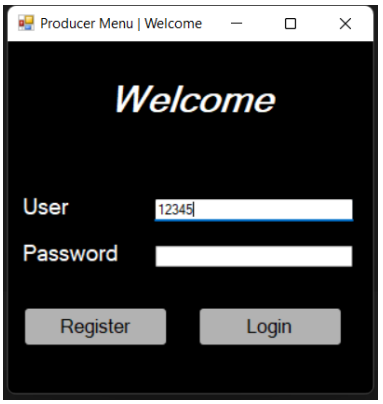

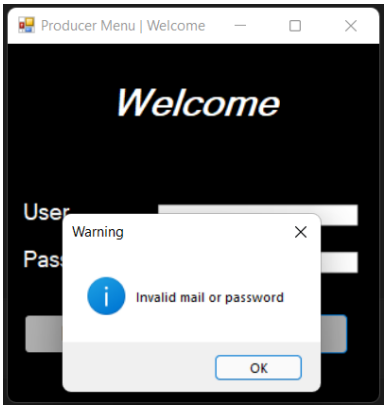

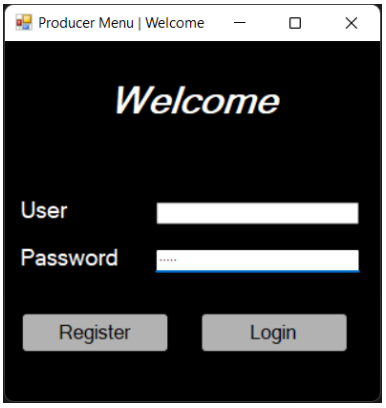

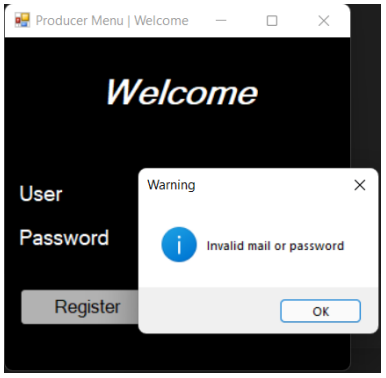

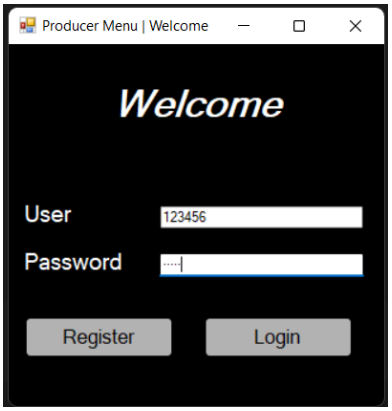

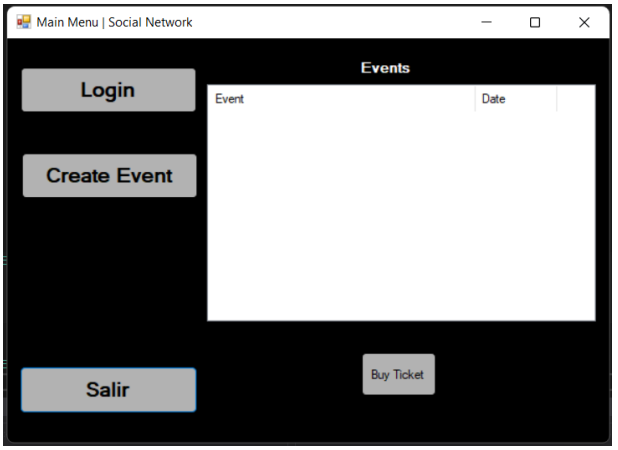

Repositorio

A continuación se encuentra el link al repositorio del trabajo:

https://github.com/ncasasco/DisApl1